Проект внесения изменений в Генеральный план муниципального образования «Киясовское» Киясовсго района Удмуртской Республики
Карта границ населенных пунктов, входящих в состав поселения

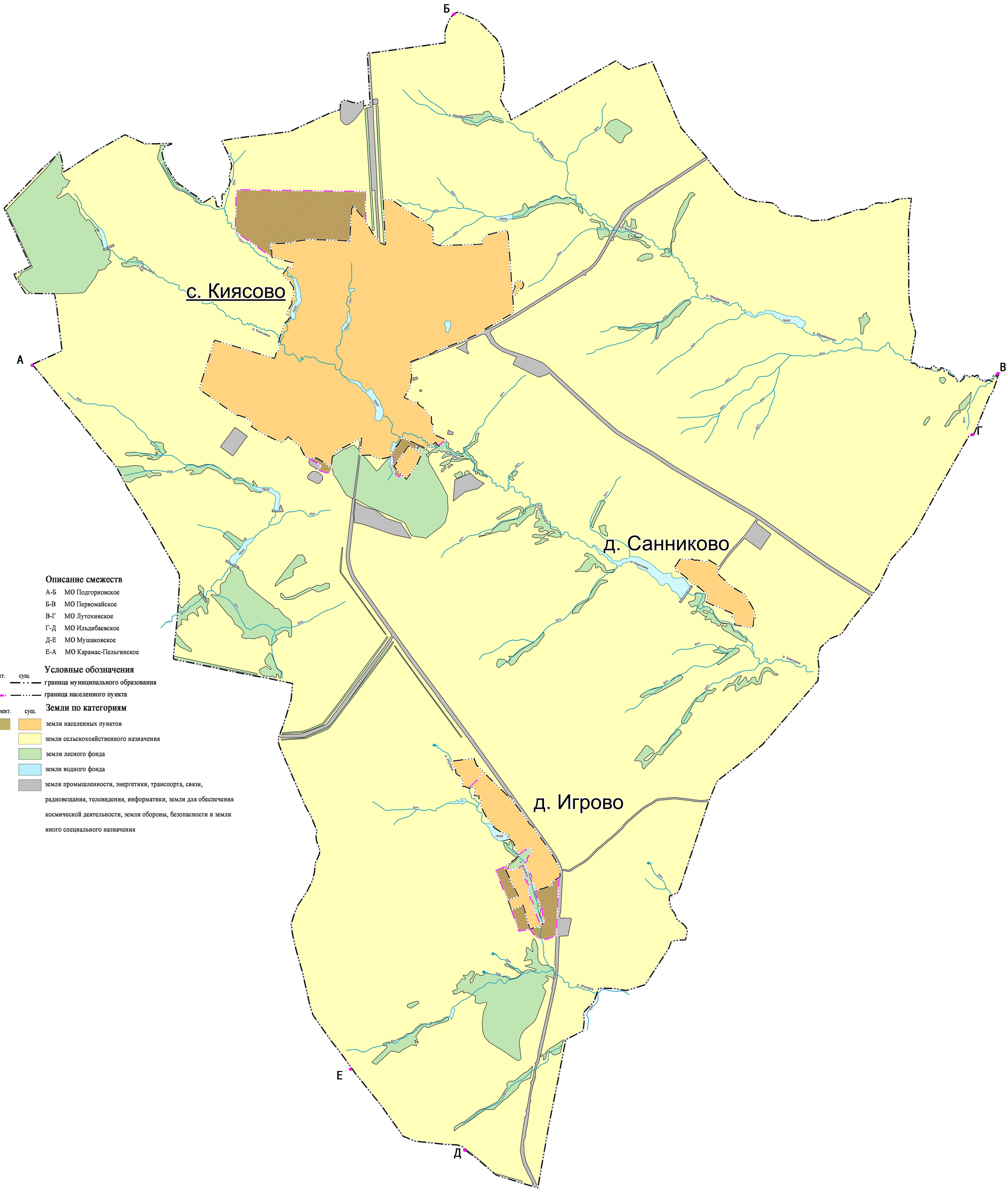

Масштаб 1:19 000