Генеральный план Первомайского муниципального образования Киясовского района Удмуртской республики
"Карта границ населенных пунктов (в том числе границ образуемых насеенных пунктов), входящих в состав Первомайского муниципального образования"

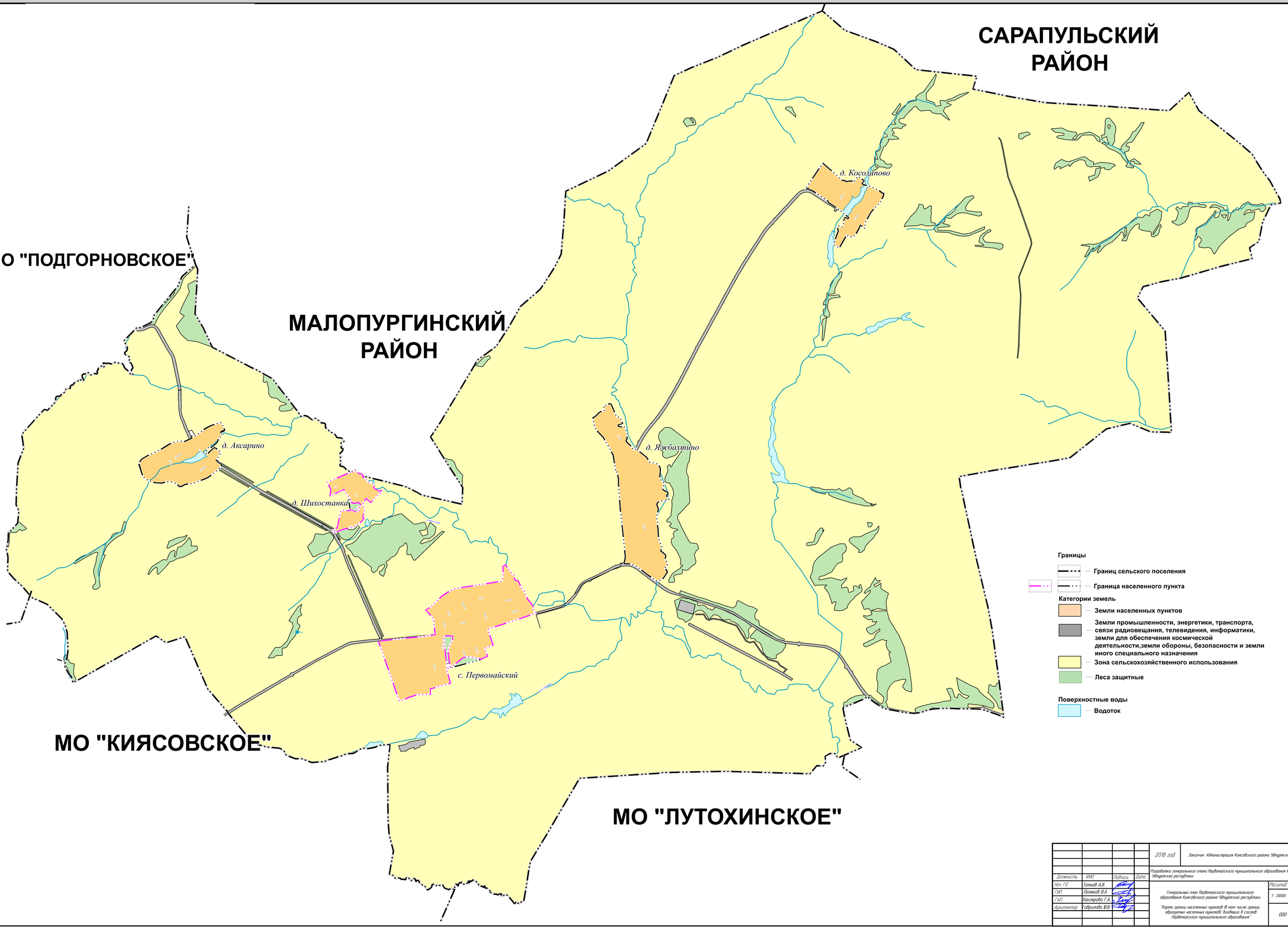

				2018 год	Заказчик: Администрация Киясовского района Удмуртской республики	
				Разработка генерального плана Первомайского муниципального образования Киясовского района Удмуртской республики		
Должность	ФИО	Подпись	Дата			
Нач. ГО	Тетиков А.В.			Генеральный план Первомайского муниципального образования Киясовского района Удмуртской республики "Карта границ населенных пунктов (в том числе границ образуемых насеенных пунктов), входящих в состав Первомайского муниципального образования"	Масштаб: 1: 20000	Лист	Листов
ГИП	Поляков В.А.						
ГАП	Канзирова Г.А.						
Архитектор	Габрилова Ю.В.				ООО "САРСТРОЙПРОЕКТ"		